

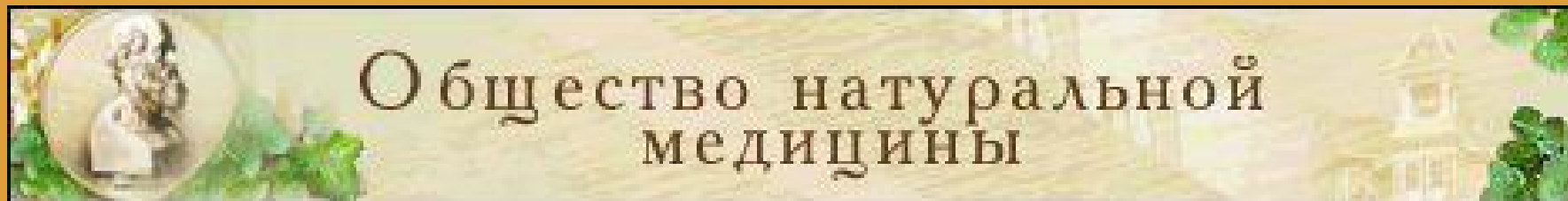

КРИЗИС ОФИЦИАЛЬНОГО ЗДРАВООХРАНЕНИЯ

д.м.н., профессор, академик РАЕН
Владимир Алексеевич Курашвили
Председатель Правления Общества
натуральной медицины



ОПРОСЫ НАСЕЛЕНИЯ

Вы знаете, что-то слышали или слышите сейчас впервые о национальном проекте в сфере здравоохранения, который начал реализовываться в России в 2006 году?

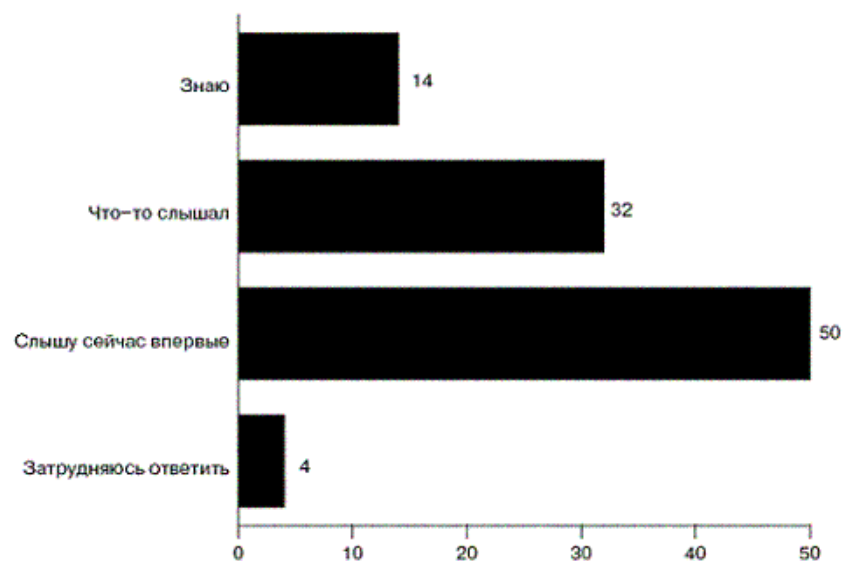

Опрос населения 25–26 марта 2006 г. © Фонд «Общественное мнение», 2006 г.

- **50 процентов населения вообще ничего не знают о так называемом национальном проекте «Здравоохранение»**

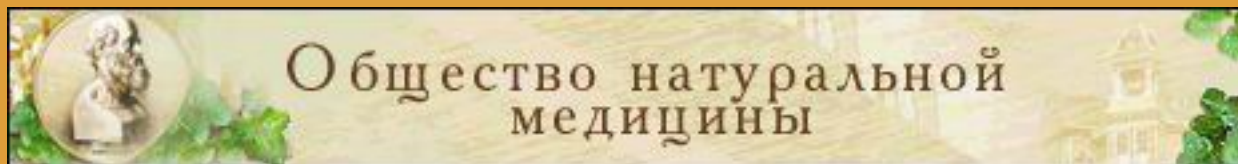

СТАНОВИТСЯ ХУЖЕ

- На вопрос:
«Меняется ли что-то в российском здравоохранении в последнее время»
38% ответили «Не меняется», а 37% - «Становится хуже»

По вашему мнению, положение дел в российском здравоохранении в последнее время
улучшается, ухудшается или не меняется?

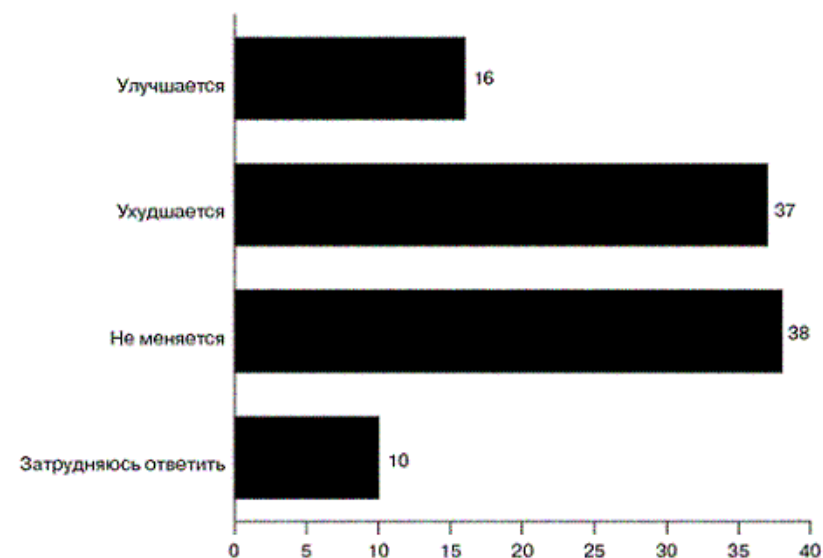

Опрос населения 30 марта 2006 г. © Фонд «Общественное мнение», 2006 г.

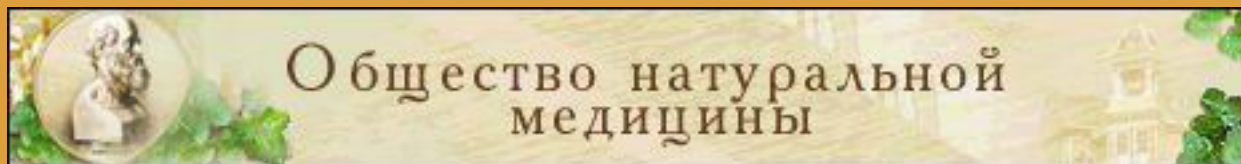

ЦЕНЫ НА ЛЕКАРСТВА

Как вам кажется, в этом году по сравнению с прошлым годом лекарства, которые вы обычно покупаете, подорожали, подешевели или остались в прежней цене?
(Ответы заявивших, что они покупают лекарства в аптеках, аптечных пунктах).

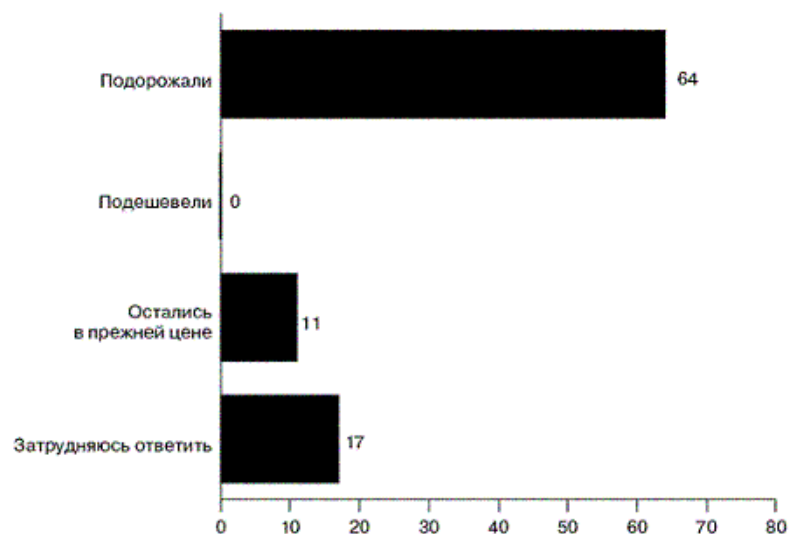

Опрос населения 17 февраля 2005 г. © Фонд «Общественное мнение», 2005 г.

- На вопрос: «Как изменилась цена на лекарства», 64% опрошенных ответили «Подорожали»

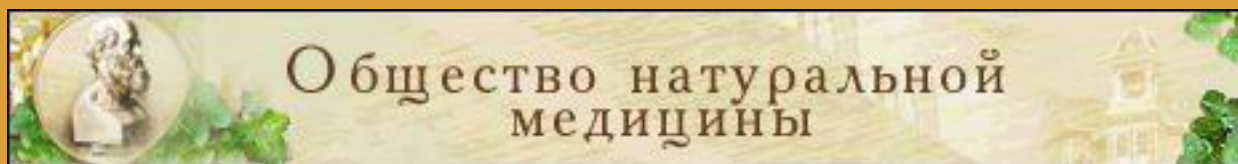

МЕДИЦИНСКОЕ ОБСЛУЖИВАНИЕ

- Уровнем
медицинского
обслуживания
недовольны
56%
опрошенных

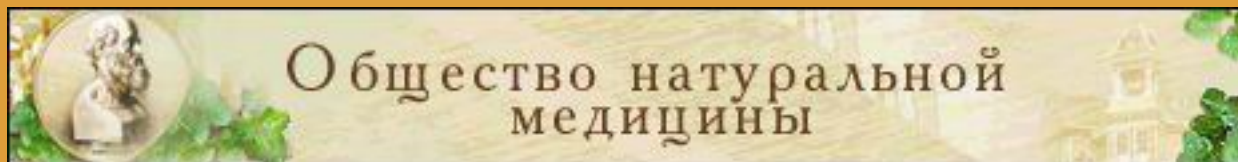

БОЛЕЗНИ ЦИВИЛИЗАЦИИ

- Экология
- Гиподинамия
- Ожирение
- Болезни сердца
- Снижение сопротивляемости
- Стресс
- Снижение либидо

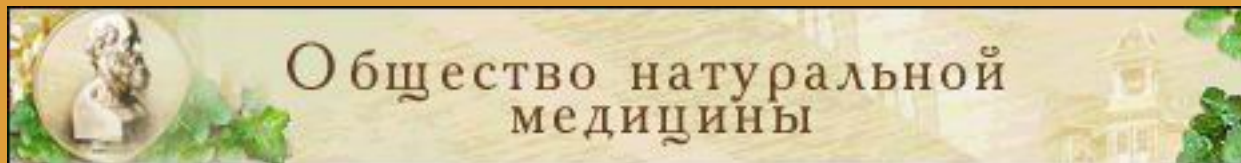

ЧИСЛЕННОСТЬ НАСЕЛЕНИЯ

- С 1986 года происходит устойчивое сокращение общего прироста населения, который к 1991 году уменьшился почти в 8 раз.
- С 1993 года естественная убыль населения находится на стабильно высоком уровне (0,7 - 0,9 млн. человек в год).
- Численность населения страны за 1992-2000 годы сократилась на 4,5 млн. человек и к началу 2008 года составила около 143 млн. человек.

Удельный вес населения с доходами ниже прожиточного минимума

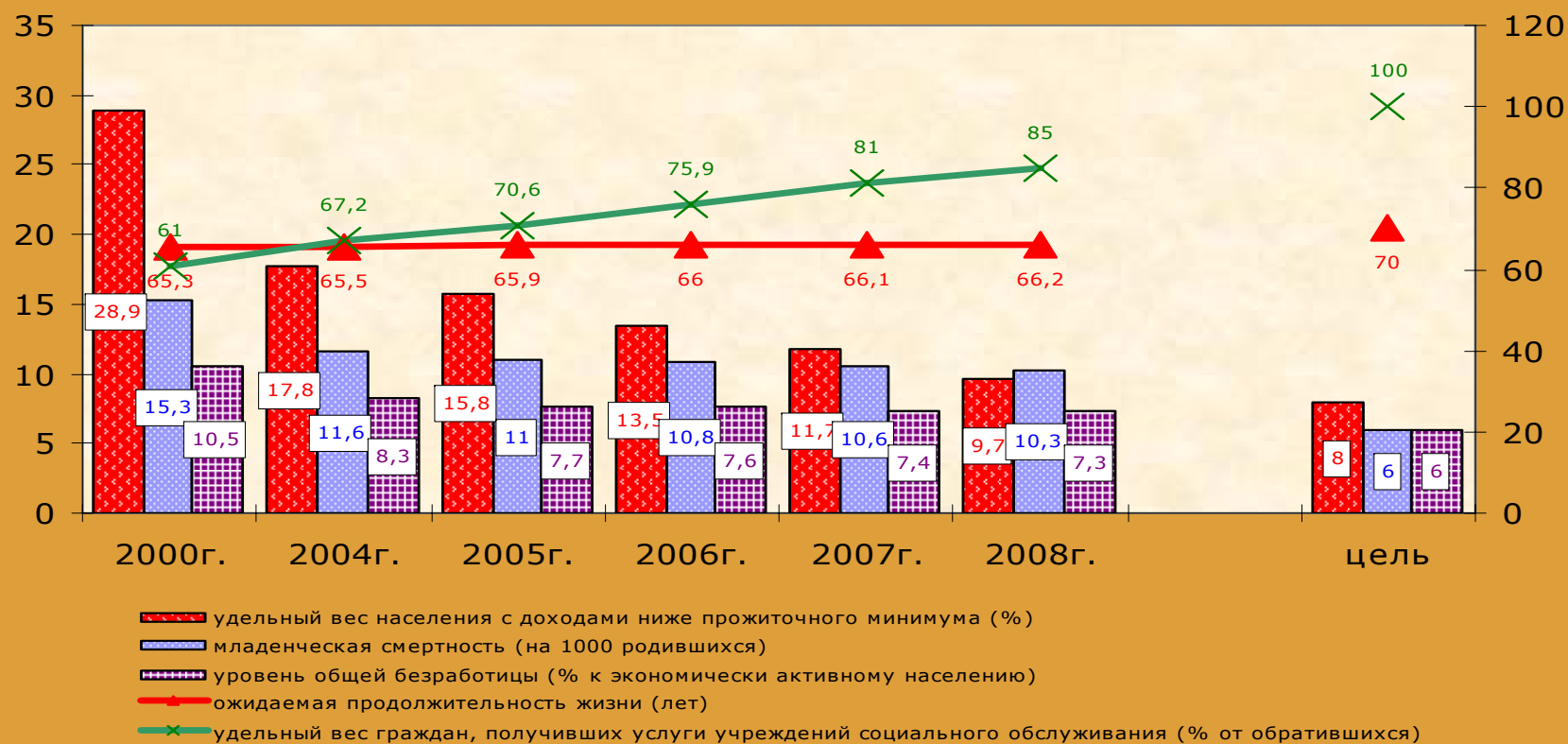

Ожидаемая продолжительность жизни при рождении

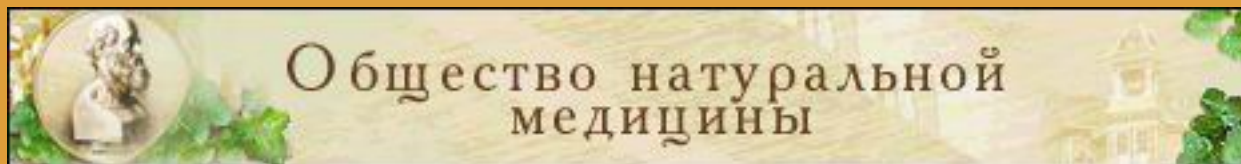
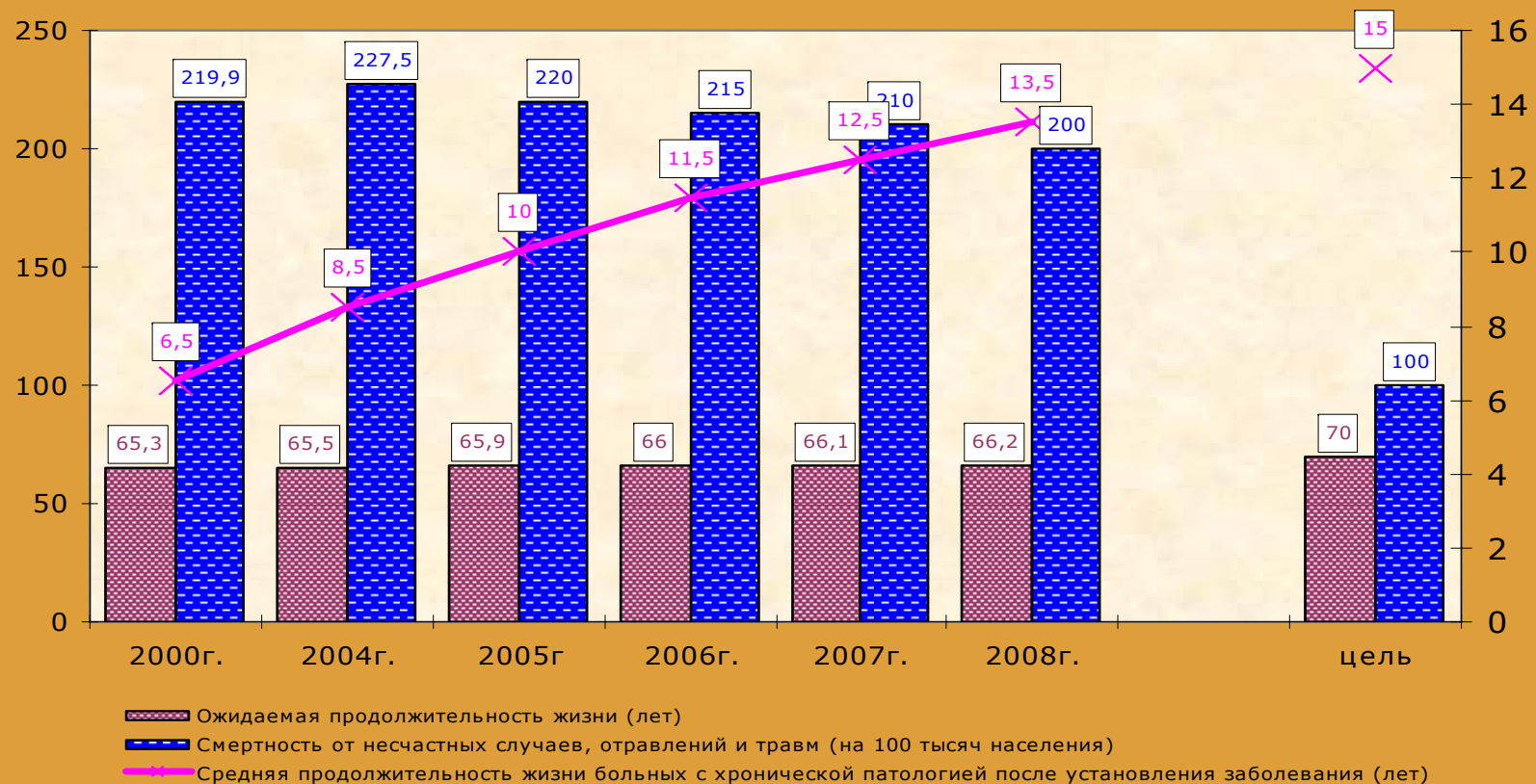

ЗДОРОВЬЕ ДЕТЕЙ И ПОДРОСТКОВ

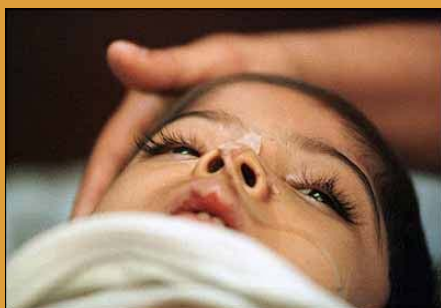

- Особую тревогу вызывает ухудшение здоровья детей и подростков. Их численность в общей массе населения уменьшилась на 4,2 млн и составляет к сегодняшнему дню 35 млн. Около 75% детей дошкольного возраста имеют серьезные отклонения в уровне здоровья.

УХУДШЕНИЕ ЗДОРОВЬЯ ДЕТЕЙ И ПОДРОСТКОВ (продолжение)

- Здоровые дети среди школьников младших классов составляют 10-12%, а среди старших - всего 5%.
- Более чем у 50% детей разного возраста диагностируются хронические заболевания.
- Впервые за 40 лет врачи столкнулись с проблемой гипертонии юношей-подростков.
- Сегодняшние дети имеют худшие показатели, чем их сверстники 10-15 лет назад, в росте, окружности грудной клетки, динамометрии.



УХУДШЕНИЕ ЗДОРОВЬЯ ДЕТЕЙ И ПОДРОСТКОВ (продолжение)

- Около 50% юношей и девушек выходят из школы уже имея 2-3 диагноза болезней, а в целом лишь 15% выпускников можно считать практически здоровыми.
- Общая заболеваемость среди 15-17-летних подростков за последние 3 года увеличилась на 14,7%.
- При этом количество подростков с болезнями эндокринной системы, расстройствами питания возросло на 25,5%, с психическими расстройствами - на 24,5%, заболеваниями костно-мышечной системы - на 20,9%, системы кровообращения - на 17%.

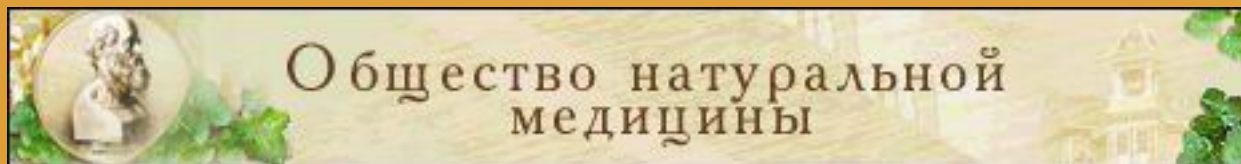

БОЛЕЗНИ ОБМЕНА ВЕЩЕСТВ

- **Хронические психо-эмоциональные перегрузки, напряженная экологическая ситуация и связанное с ней загрязнение воды, почвы, воздуха и пищи стали «нормой» существования и обусловили изменение структуры и характера заболеваемости, выдвинув на первый план болезни обмена веществ (атеросклероз, гипертонию, диабет, заболевания сердца, остеохондроз и др.) и иммунодефициты.**



МИКРОЭЛЕМЕНТОЗЫ

- Минздрав СССР еще в 1991 году вынужден был официально констатировать, что гиповитаминозы в стране носят круглогодичный характер и охватывают все регионы страны.
- Сегодня ситуация еще более ухудшилась: большинство населения России получает недостаточно кальция, калия, магния, железа, не говоря уже о таких не менее важных для организма микроэлементах как хром, марганец, медь, йод, селен и др.



ЭКОЛОГИЧЕСКАЯ СИТУАЦИЯ

- Многие территории России превратились в зоны длительного экологического и социального бедствия.
- Половина жителей России потребляют воду, не соответствующую санитарно-гигиеническим требованиям, более ста миллионов россиян проживают в неблагоприятных экологических условиях.



ГИПОДИНАМИЯ



- Гиподинамия поражает теперь даже пятилетних детишек: ее проводники - телевидение, компьютеры, компьютерные игры.

ОТСУТСТВИЕ ФИЗИЧЕСКОЙ НАГРУЗКИ

- **Невнимательное отношение к физической культуре приносит прямые и косвенные потери в экономике, ухудшает демографическую ситуацию и здоровье нации.**



ЭПИДЕМИЯ ОЖИРЕНИЯ

- Человечество набирает вес. По данным ВОЗ, ожирение признано эпидемией. Ожирение - одно из наиболее опасных заболеваний человека, быстро прогрессирующее в последние десятилетия прошедшего второго тысячелетия.



БОЛЕЗНИ СЕРДЕЧНО-СОСУДИСТОЙ СИСТЕМЫ

- В 2006 году в России от болезней сердечно-сосудистой системы умерли 1 миллион 860 тысяч человек.
- Из них 640 тысяч - от ишемической болезни сердца и инфаркта миокарда.
- Источник: Совет при Президенте Российской Федерации по реализации приоритетных национальных проектов и демографической политике

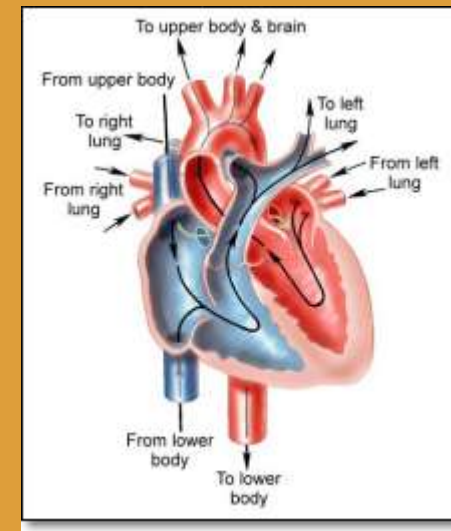

НАРАСТАНИЕ ЧАСТОТЫ ИНСУЛЬТОВ



Еще 460 тысяч погибли от кровоизлияния в мозг. Сотни тысяч тех, кто после инфаркта и инсульта все-таки выжил, живут под угрозой повторного нарушения мозгового кровообращения - в течение трех лет оно развивается примерно у 26 процентов таких больных.

НАРУШЕНИЯ ИММУНИТЕТА

- Рост аллергических заболеваний - бронхиальной астмы, поллинозов, атопических дерматитов и многих других связан с глобальными нарушениями в системе защиты организма, которую обычно называют иммунитетом.

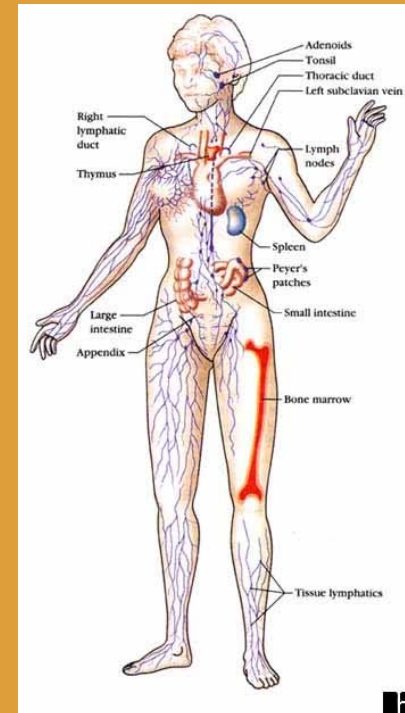

ОКСИДАТИВНЫЙ СТРЕСС



Наблюдения в разных регионах страны позволили со всей очевидностью установить, что обеспечит нормальное поступление в организм с пищей витаминов антиоксидантного действия практически невозможно, поскольку диета городского населения содержит, в среднем, не более 30% нормы этих витаминов, соответственно чему и концентрация их в крови в разные периоды года колеблется от 20% до 40% нормы.

ИСТОЧНИКИ СТРЕССА



- К техногенным факторам, создающим неблагоприятную экологическую обстановку, относится и уровень пыли, и уровень шумов, и сильно нарушенная экология города, вибрация, излучения. Ущерб терпят как наше здоровье, так и нервы.

СВЕРХСМЕРТНОСТЬ В РОССИИ

- **Общая смертность населения превышает рождаемость в 1,6 раза. Третью часть умерших составляют лица трудоспособных возрастов, причем смертность мужчин среди них в 4 раза превышает смертность женщин.**

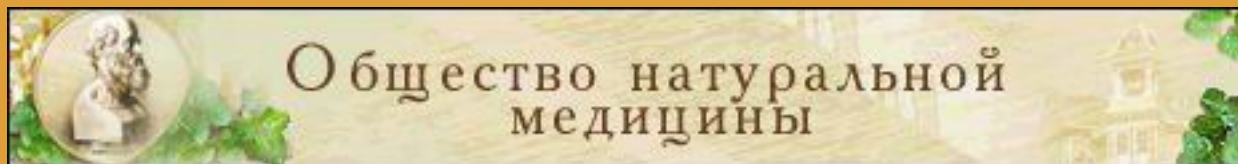

ОРИЕНТАЦИЯ НА БОЛЕЗНЬ

- Одна из основных причин низкой эффективности современной медицины - отсутствие национальной доминанты здоровья

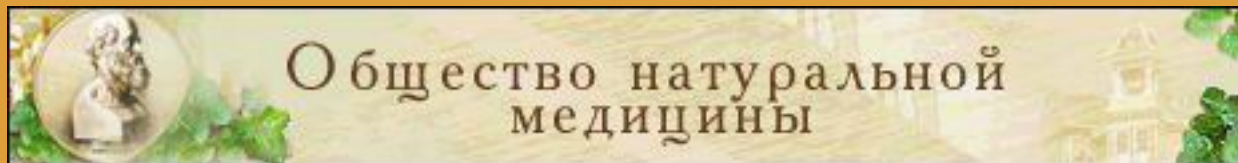

НЕДОСТАТКИ ПОДГОТОВКИ ВРАЧЕЙ



- Врачи часто не понимают, каким недугом страдает их пациент.
- Например, они, как правило, не в состоянии определить подлинную причину появления головной боли или болей в спине.
- Лишь в 52% случаев доктора точно идентифицируют недуг, симптомы которого беспокоят пациента.
- Примерно в 10% случаев больному нужен не терапевт, а психиатр.
- В 37% случаев врач оказывается просто не в состоянии поставить диагноз.

Источник: Washington ProFile

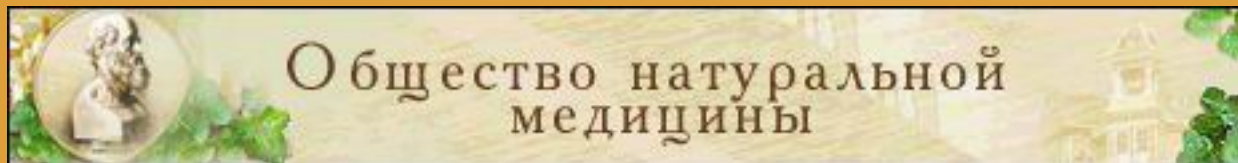

МОДЕЛИ БОЛЕЗНЕЙ ЦИВИЛИЗАЦИИ

- *Первая модель* – экологическая – это болезни, которые вызываются, главным образом, внешними повреждающими (возмущающими) факторами.



МОДЕЛИ БОЛЕЗНЕЙ ЦИВИЛИЗАЦИИ

(продолжение)

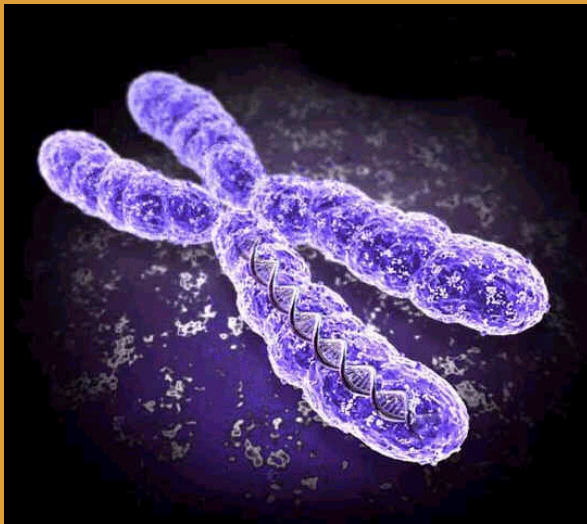

- **Вторая модель – генетические болезни, которые определяются мутировавшими генами и реже – хромосомными нарушениями, закрепленными по наследству, но индуцированными все же внешними или внутренними повреждающими факторами.**

МОДЕЛИ БОЛЕЗНЕЙ ЦИВИЛИЗАЦИИ

(продолжение)

- *Третья модель* – метаболическая или аккумуляционная. В основе жизнеобеспечения лежит обмен веществ, поэтому любые изменения в метаболизме не могут не отразиться на состоянии здоровья.

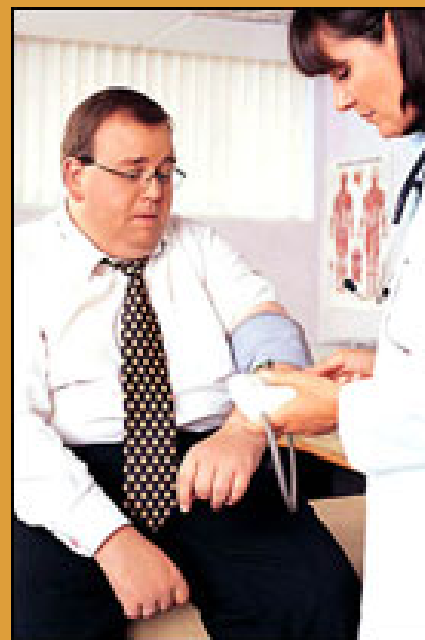

МОДЕЛИ БОЛЕЗНЕЙ ЦИВИЛИЗАЦИИ

(продолжение)



- *Четвертая модель* – онтогенетическая, отражает жизненный путь индивидуума.

ОПТИМИСТИЧЕСКИЙ ФИНАЛ

- Огромная оздоровительная мощь сознания только начинает использоваться, но уже сейчас становится ясным, что интеграция духовного, психического и физического подходов способна мобилизовать внутренние оздоровительные силы организма и возможности его саморегуляции для решения проблем, казавшихся ранее неразрешимыми.

